

BeiraPraia
Shopping

**PROMOÇÃO DE
NATAL 2009**



O Beira Praia Shopping é considerado o maior empreendimento comercial na região do litoral norte de SP, e também um dos maiores geradores de empregos no município de São Sebastião SP. Instalado numa localização de excelente acesso, entre os bairros de Camburi e Maresias na Rodovia Rio Santos, altura do KM 163, para melhor atender aos moradores e turistas.

Um litoral de rara beleza, ao longo de 120 km, é acompanhado pela Serra do Mar e a exuberante vegetação de mata atlântica. Por abrigar as praias mais charmosas e badaladas do litoral norte paulista como: Maresias, Camburi, Baleia, Boiçucanga, Barra do Sahy, Jaquehy, Barra do Una, entre outras, tornando o destino preferido de todos.

Realizado por uma das maiores empreendedoras do Estado de São Paulo, a Comércio e Engenharia LAP Ltda é a responsável pela construção, sendo 45 anos de experiência no mercado imobiliário, com inúmeros metros quadrados de área construída na Capital, Guarujá e Litoral Norte de SP.

- INFRA-ESTRUTURA

O Beira Praia Shopping construído na praia de Boiçucanga, com uma área 11.000 m², distribuídos em 42 lojas, como supermercado, praça de alimentação, vestuário, calçados, perfumaria, farmácia, utilidades e serviços, com espaços para exposições, estacionamento, entre outros.

Possui ambiente climatizado, com vaporizadores que mantêm sempre temperaturas agradáveis para os clientes, também para maior conforto, na praça de alimentação, têm à disposição a Rede Wireless, internet sem fio em alta velocidade. Sistema que facilita para os empresários, estudantes, comerciantes, melhor agilidade e dinâmica em seus negócios através da navegação gratuita pela internet.

Para maior comodidade das mães, no Beira Praia Shopping existe um espaço destinado para o cuidado especial com os bebês, de forma reservada. O fraudário o conforto para eventuais imprevistos e trocas de fraldas das crianças.

- SEGURANÇA

O Beira Praia Shopping possui uma equipe treinada para melhor atender as necessidades de seus visitantes.



PLANTA BAIXA

www.beiraprafashopping.com.br

Veja a localização cada EUC através desta Planta Baixa.

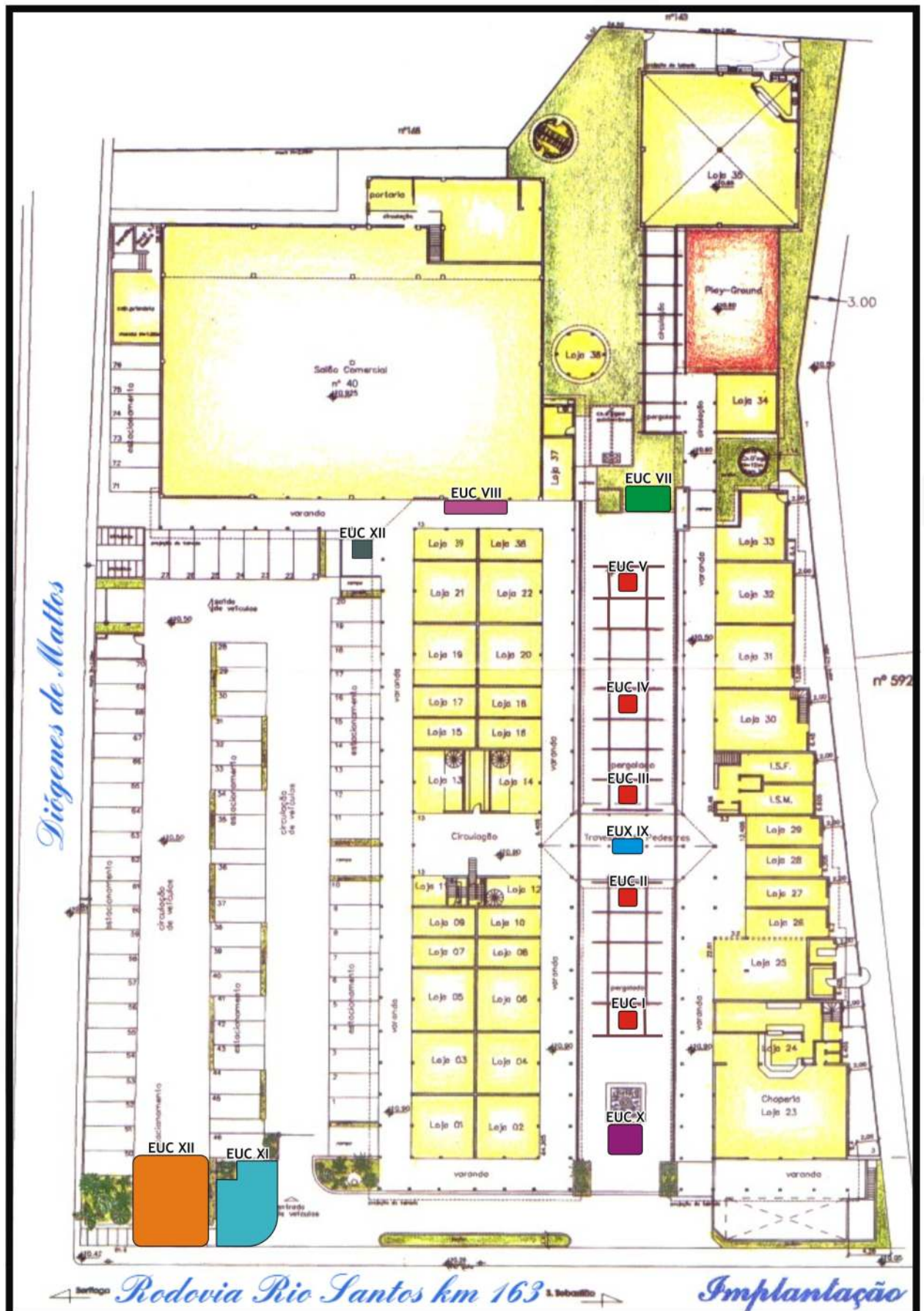

EUCs I, II, III, IV e V

Espaços de 3,00 por 2,90 metros localizados no pergolado na praça de alimentação. Possui pontos de energia e disponibilidade para instalação de linha telefônica;

**EUC VII**

Um ótimo espaço para montagem de quiosque com tenda, sua medida, de 3,90 por 5,00 metros, localizado próximo do supermercado. Possui pontos de energia e disponibilidade para instalação de linha telefônica;

**EUC VIII**

Localizado próximo do supermercado, com medidas de 1,40 por 7,00 metros. Possui pontos de energia e disponibilidade para instalação de linha telefônica;

**EUC IX**

Espaço de 3,00 por 2,00 metros localizado entre os corredores de circulação da praça de alimentação. Possui pontos de energia e disponibilidade para instalação de linha telefônica;



Observação: Montagem de qualquer espaço é feita pelo locatário.

EUC X

Localizado na entrada do shopping em frente a Rodovia Rio Santos, acesso às praias Maresias, Camburi, Baleia, Jaquehy, entre outras, com medida de 3,50 por 4,00 metros. Espaço excelente para ações de marketing. Possui pontos de energia e disponibilidade para instalação de linha telefônica;

**EUC XI**

Localizado na entrada do estacionamento do shopping em frente a Rodovia Rio Santos, acesso às praias Maresias, Camburi, Baleia, Jaquehy, entre outras, com medida de 4,80 por 6,00 metros. Espaço excelente para ações de marketing. Possui pontos de energia e disponibilidade para instalação de linha telefônica;

**EUC XII**

Localizado no estacionamento do shopping em frente a Rodovia Rio Santos, acesso às praias Maresias, Camburi, Baleia, Jaquehy, entre outras, com medida de 7,35 por 13,50 metros. Espaço excelente para ações de marketing. Possui pontos de energia e disponibilidade para instalação de linha telefônica;



EUC XIII

Localizado ao lado do estacionamento em frente ao supermercado, com medida de 4,50 por 4,20 metros. Espaço excelente para ações de marketing. Possui pontos de energia e disponibilidade para instalação de linha telefônica;



PLAYGROUND

Espaço medindo 9,20 por 14,50 metros, voltado para área de recreação infantil, disponível para montagem de tenda. Possui pontos de energia e disponibilidade para instalação de linha telefônica.



Toda verba arrecadada com este projeto será destinada 10% para ASAPC-Vida “Associação Sebastianense de Apoio a Pessoa com Câncer”.

A ASAPEC-Vida existe a 8 anos, e é uma entidade filantrópica sem fins lucrativos que dá apoio as pessoas com câncer, além de fornecer cesta básica diferenciada energética com sustagem, aveia e etc, ou seja toda uma alimentação para quem esta fazendo tratamento de quimioterapia ou esta em fase terminal.

Fornecem toda medicação necessária quando é necessário.

Fornecem vale para as pessoas que vão fazer o tratamento de quimioterapia na cidade de Taubaté/SP.

A Associação também dá orientação jurídica, acompanhamento psicológico, orientação com assistente social e aulas de artesanato

Estão pretendendo atender pacientes em tratamento de quimioterapia.

Hoje a Associação assiste 50 famílias, atendem desde a Costa Sul a Costa Norte do Litoral Paulista.

ASAPEC-Vida

Associação Sebastianense de Apoio a Pessoa com Câncer

Rua Três Bandeirantes, 163

CEP 11600-000

CNPJ 04.843.753/0001-10

Inscr. Est.: ISENTO

Fone: (12) 3893 1800

Presidente: Marcia de Souza Guimarães Ferreira

Conheça alguns da Promoção de Natal do Beira Praia Shopping.



01 CARRO POPULAR 0Km



01 MOTO POPULAR 0Km



01 LAPTOP

Veja os meios de divulgação da Promoção de Natal 2.009.

Outdoor

BeiraPraia Shopping

Neste Natal, suas compras valem prêmios...
no Boiçucanga Shopping

01 CARRO

01 MOTO

LAPTOP

Av. Walkir Vergani, 614 - Boiçucanga (Rio Santos KM 163)

Promoção válida de 10 de novembro a 24 de dezembro de 2008
Consulte o Regulamento nas lojas ou no site www.boiucangashopping.com.br

Cartaz

BeiraPraia Shopping

Neste Natal,
suas compras
valem prêmios...

01 CARRO

01 MOTO

LAPTOP

Promoção válida de 14 de novembro a 24 de dezembro de 2008
Consulte o Regulamento nas lojas ou no site www.boiucangashopping.com.br

Panfleto

BeiraPraia Shopping

Neste Natal,
suas compras
valem prêmios...

01 CARRO

01 MOTO

LAPTOP

Promoção válida de 14 de novembro a 24 de dezembro de 2008
Consulte o Regulamento nas lojas ou no site www.boiucangashopping.com.br

Internet



Televisão



Conheça os custos para realização deste projeto no ano de 2.009

Balões Roof Toop (Infláveis)

Quant.: 02

Tam.: 05 metros

Valor unit.: R\$ 1.950,00

Frete: R\$ 400,00

Total: R\$ 4.300,00

Panfleteo

Quant.: 20.000

Tam.: 10x15cm | 4x0 cores

Valor: R\$ 1.200,00

Cartazes

Quant.: 50

Tam.: A3 | 4x0 cores

Valor: R\$ 200,00

Camisetas

Quant.: 100 peças

Estilo de Silk: R\$ 18,00

Total: R\$ 1.800,00

Outdoor

Quant.: 03

Aplicação: 01 São Sebastião / 01 Caraguá / 01 Juquey

Período: 15 Dias

Valor Total: R\$ 2.640,00

Vanguarda Televisão

Inserções diárias: 01 (TV Vanguarda 2ª edição / 19:15h)

Dias: 15

Tempo: 15"

Área de cobertura: Taubaté / Caraguá / São Sebastião / Ilha Bela / Ubatubá

Valor diário: R\$ 1.305,00

Valor Total: R\$ 19.575,00

Carro Popular 0Km

Quant.: 01

Valor estimado: R\$22.000 a R\$27.000,00

MOTO 0Km

Quant.: 01

Valor estimado: R\$6.500,00 a R\$7.200,00

LAPTOP

Quant.: 01

Valor: R\$1.050,00

COTA OURO

Exclusividade no seguimento;
Inserção de logotipo em 20.000 panfletos;
Inserção de logotipo em 50 cartazes;
Inserção de logotipo em 100 camisetas;
Inserção de logotipo em 03 placas de outdoor;
Inserção de logotipo em VT de televisão;
Mensão do nome na rádio interna do Beira Praia Shopping;
Direito a 01 balão inflável ou luminoso (ambos fornecidos pelo patrocinador) dentro do Shopping durante toda promoção;

Valor: R\$ 30.000,00

COTA PRATA

Inserção de logotipo em 20.000 panfletos;
Inserção de logotipo em 50 cartazes;
Inserção de logotipo em 100 camisetas;
Inserção de logotipo em VT de televisão;

Valor: R\$ 18.000,00

COTA BRONZE

Inserção de logotipo em 20.000 panfletos;
Inserção de logotipo em 50 cartazes;

Valor: R\$ 10.000,00